

I.S.I.S. "ROSARIO LIVATINO"

FIGURE SENSIBILI – COMPITI E DESIGNAZIONE INCARICHI A.S. 2021/22

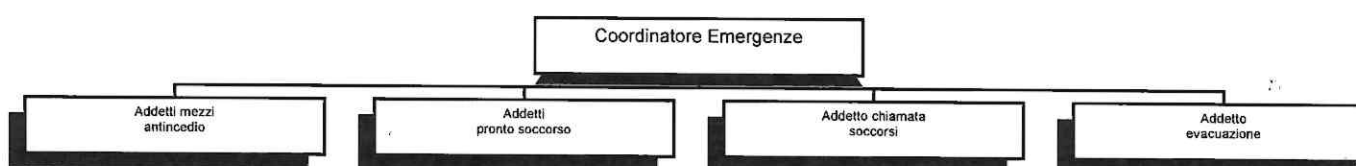

DATORE DI LAVORO – DIRIGENTE SCOLASTICO			
Cognome e Nome	Luogo di lavoro		Telefono
	piano	stanza n° T42	
Maddalena De Masi	Terra	Presidenza	081/5721763

RSPP - RESPONSABILE DEL SERVIZIO PREVENZIONE E PROTEZIONE	
Cognome e Nome	Ubicazione
<i>Duraccio Maria</i>	<i>Esterno</i>

Emanazione ordine di evacuazione ed assunzione del coordinamento delle operazioni di evacuazione e di primo soccorso
<i>Maddalena De Masi</i>

Diffusione ordine di evacuazione ed allarme generale	ASPP – Addetti al Servizio Prevenzione e Protezione
Spinelli D. – Loffredo G.	Errico V.

Controllo quotidiano della praticabilità dei percorsi di fuga	RESPONSABILI PUNTO DI RACCOLTA
Coll. Scolastici di piano Cocozza P. – Sportiello F. – Prisco A. – Spinelli D. – Valente N. – Napolitano P. – Torre P. – Loffredo G. – Nocerino L. – Russo S. – Beneduce M. – Errico V. – Iengo M. – Capezzuto F. – Sorrentino G. – Incarnato L.	La Torre M. - Pertile P.

ADDETTI ANTINCENDIO	ADDETTI PRIMO SOCCORSO
La Torre M. – Parisio F. – Perenze L. – Pertile P. – Napolitano R. – D'Avino F. – Di Gaeta A. – Perrotti G. – Petrella E. – Vodini O.	Scuotto C. – Napolitano S. – Acquarulo B. – Danzica R. – La Torre M. – Parisi S. – Parisio F. – Perenze L. – Pertile P. – Russo C. – Saccone M. – Vodini O.

ADDETTI CHIAMATA SOCCORSI	ADDETTI EMERGENZE: controllo operazioni di evacuazione
DSGA – Spinelli D. – Madonna T.	Coll. Scolastici di piano Cocozza P. – Sportiello F. – Prisco A. – Spinelli D. – Valente N. – Napolitano P. – Torre P. – Loffredo G. – Nocerino L. – Russo S. – Beneduce M. – Errico V. – Iengo M. – Capezzuto F. – Sorrentino G. – Incarnato L.
PREPOSTO UFFICI	PREPOSTI
DSGA	Tutti i docenti/ITP durante le attività laboratoriali

Interruzione erogazione gas, gasolio, energia elettrica	VIGILANZA FUMO
Coll. Scolastici di piano Cocozza P. – Sportiello F. – Prisco A. – Spinelli D. – Valente N. – Napolitano P. – Torre P. – Loffredo G. – Nocerino L. – Russo S. – Beneduce M. – Errico V. – Iengo M. – Capezzuto F. – Sorrentino G. – Incarnato L.	Parisio F. – La Torre M.

Personale addetto ai portatori di handicap	Compilazione del modulo di evacuazione
Docente di sostegno – Coll. Scolast. Art.7 – Assist. Mater. Perrotti G. – Petrella E.	Docente presente in aula

ISTITUTO STATALE DI ISTRUZIONE SUPERIORE - "ROSARIO LIVATINO"-NAPOLI
Prot. 0003272 del 05/04/2022
I-2 (Uscita)



Dirigente Scolastico
Maddalena De Masi